REDES EN QUE NOS ENREDAMOS

Son espacios para compartir conocimientos sobre la red y sus herramientas

NTICS

El internet apela a un aspecto humano: las personas son animales sociales, con necesidades de pertenecer, compartir e interactuar con los semejantes

Las Nuevas tecnologías de la información y comunicación permiten una difusión de cualquier persona

(Crear, colaborar, editar y compartir contenidos)

Internet y la información de los usuarios

Los dispositivos electrónicos que no se apagan, estan todo el tiempo conectados a internet

En internet los datos no son privados y cualquier servidor puede tener libre acceso a ellos

Solo se necesita ladirección IP y el navegador del usuario

1

En internet el conocimiento es poder y las redes sociales generan esos datos informáticos de cada usuario

Se crearon nuevas leyes de control de las conexiones y los datos para defender la propiedad intelectual proponen replantear el uso que le damos a la red asegurando nuestra privacidad

Modelos económicos de la red

Los comercios se financian por vistas o visitas y para darle seguimiento, hacen estadisticas.

Con ella, la Industria de los contenidos puede saber:

De donde ingresa y en que región, para la usan, con qué frecuencia y a que empresa le paga por conectarse, cómo esta usando los dispositivos y con que regularidad usa los aplicativos, qué tipo de intereses tiene

Un algoritmo puede sacar y gestionar millones de datos en un instante

Según las estadísticas se puede mandar publicidad puntual o especifica a los usuarios dependiendo sus gustos

Mapeo de redes

Ofrecen un espacio de encuentro ilimitado, instantáneo y plural

Pueden ser un recurso para llevar nuestras luchas

El movimiento masivo e instantáneo es un problema de las redes y puede ser usado para temas importantes o no

Peligro:
Ser viral puede ser positivo o negativo en gran medida y corto tiempo

Metaversos de vigilancia

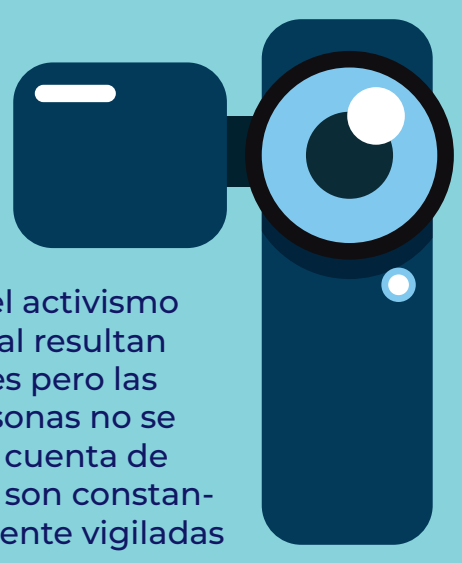

En el activismo social resultan útiles pero las personas no se dan cuenta de que son constantemente vigiladas

Los usuarios comparten información que la industria puede usar a su favor o no

La capacidad de los algoritmos es dificil de comprender por su inmensa magnitud y por su alcance

Facebook usa la biometría (como es mi cara) para mirar en que otros lugares hay otra foto suya que no esta en su perfil

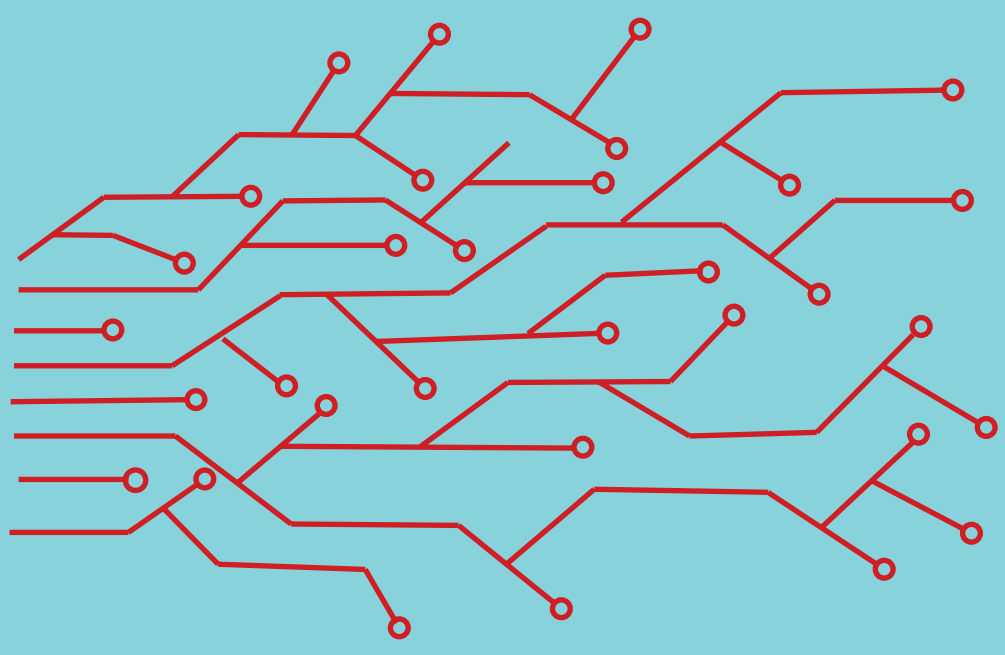

Después de los celulares, las redes sociales son la forma mas sutil, barata y con mejor tecnología de vigilancia

A cualquier persona la pueden encontrar y ubicar solo con una publicación, además de relacionarla con publicaciones pasadas

El trabajo social y político apoyado por computadoras es una conjunción entre lo tecnológico (aplicaciones, redes e Internet), psicológico (cognitividad), social (organizaciones y grupos de personas), organizativo (formas de interactuar) y comunicacional (medios de comunicación) aplicado a diversas áreas del quehacer humano.

Si se conocen los riesgos informáticos es más fácil afrontarlos